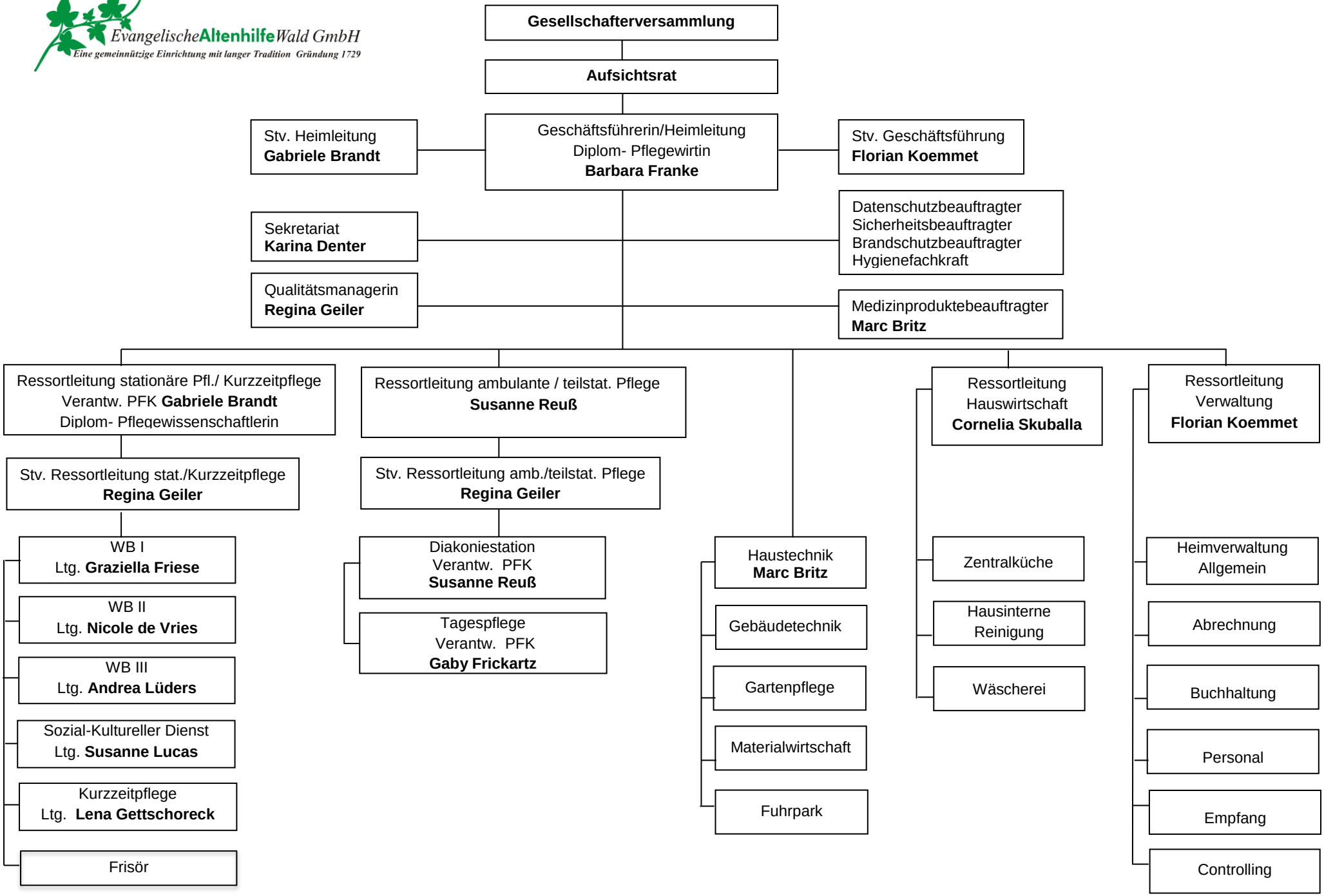Evangelische Altenhilfe Wald GmbH
Eine gemeinnützige Einrichtung mit langer Tradition Gründung 1729